แผนการเผยแพร่ความรู้ของกองทุนการปฏิรูปที่ดินเพื่อเกษตรกรม ประจำปีบัญชี 2569

มกราคม

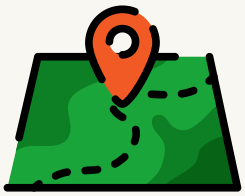

1 **กลุ่มที่ดินและผลประโยชน์**

แนวทางปฏิบัติเกี่ยวกับการตรวจสอบมูลค่าที่ดินโครงการกองทุนที่ดินกรณีแปลงหนี้เงินกู้ที่ดินเป็นสัญญาเช่าซื้อที่ดินเพื่อเกษตรกรรม

2 **กลุ่มบริหารสินเชื่อ**

หลักเกณฑ์เบื้องต้นในการใช้ไม้ยืนต้นเป็นหลักประกันการกู้ยืมเงินกองทุนการปฏิรูปที่ดินเพื่อเกษตรกรรม

3 **ฝ่ายบริหารทั่วไป**

การกำหนดผู้กรองงานหนังสือผ่านระบบสารบรรณอิเล็กทรอนิกส์ E-OFFICE ของสำนักบริหารกองทุน

กุมภาพันธ์

4 **กลุ่มติดตามและประเมินผล**

แนวทางการประเมินผลตอบแทนทางสังคม

5 **กลุ่มตรวจสอบบัญชีกองทุน**

วิธีการตรวจสอบการปรับปรุงค่าเช่าซื้อเนื่องจากมูลค่าที่ดินเปลี่ยน

6 **กลุ่มวิชาการและแผนงานกองทุน**

แนวทางการปฏิบัติในการเสนอเรื่องเพื่อบรรจุเป็นวาระการประชุมคณะอนุกรรมการโครงการและการเงินกองทุนการปฏิรูปที่ดินเพื่อเกษตรกรรม

มีนาคม

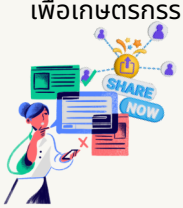

7 **กลุ่มระบบข้อมูลกองทุน**

ตระหนักรู้ก่อนแชร์ PDPA

8 **กลุ่มพัฒนาทุนหมุนเวียน**

ขั้นตอนการบริหารกรอบอัตรากำลังพนักงานกองทุนการปฏิรูปที่ดินเพื่อเกษตรกรรมกรณีพนักงานกองทุนฯ ลาออก

9 **กลุ่มการเงินและบัญชีกองทุน**

การจัดทำรายงานการเงินและการนำส่งรายงานการเงินกองทุนการปฏิรูปที่ดินเพื่อเกษตรกรรมภายใต้กฎหมายและระเบียบที่เกี่ยวข้อง

ติดตามได้ที่...

สำนักบริหารกองทุน ส.ป.ก.

www.alro.go.th

กลุ่มพัฒนาทุนหมุนเวียน สำนักบริหารกองทุน